Консультация для родителей
Беседуем с детьми на тему «Символы Пасхи»

Методист МБДОУ № 181 Яковенко О.А.

Таких символов существует несколько, и в разных странах они могут отличаться, но основные из них — куличи, яйца, венок, огонь.

Пасхальные куличи — вкусный праздничный хлеб с изюмом, цукатами и прочими вкусностями. Он символизирует самого Иисуса, его плоть.

Яйца — символ плодородия. Их на Пасху красят и расписывают. Для этого можно использовать как готовые красители, так и натуральные — сок свеклы, куркуму, луковую шелуху, шпинат и прочие.

Также существует веселая традиция “христосоваться”, то есть биться яйцами. Чье яйцо останется целым, тот и победил.

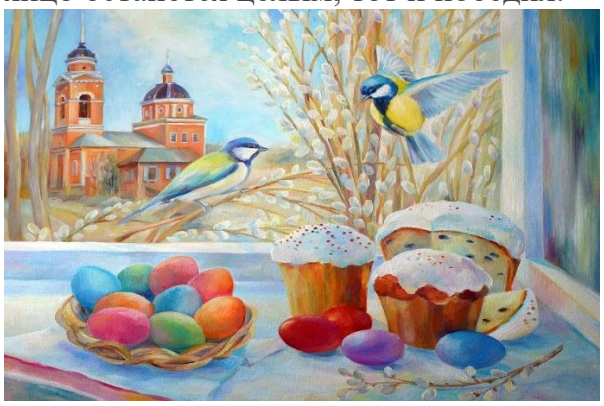

Венок — символ вечной жизни, поскольку он круглый, а значит не имеет ни начала ни конца.

Огонь — еще один символ жизни, без которого тяжело представить себе жизнь на земле, ведь он согревает, помогает готовить пищу.

Каждый год случается чудо — накануне Пасхи в Иерусалиме с небес сходит Благодатный Огонь, который затем распространяется по всей планете и зажигает миллионы больших и маленьких свечей. Благодатный Огонь не обжигает — это его чудесное свойство.

Еще к символам Пасхи причисляют **крест, красный цвет, пасхального кролика.** На кресте распяли Иисуса, а красный крест символизирует его кровь, поэтому значение данных символов поймет не каждый ребенок, да и зачем лишний раз напоминать детям о смерти и страданиях. Куда более близкий им символ — кролик или заяц. Он пришел к нам из Западной Европы, где, в свою очередь, возник как символ Воскресения Господнего, еще в языческие времена. Сегодня же детишки знают веселую историю про Пасхального Кролика, который приносит шоколадные яйца и охотно ищут их в праздничный день. Почему бы и нам не перенять эту чудесную традицию и не порадовать малышей на Пасху?

Как отметить Пасху с детьми?

В учебных заведениях каких-то особых мероприятий в честь дня Воскресения Христова проводить не принято, а вот в семье даже самых маленьких ее членов стоит приобщать к празднованию Светлого Христова Воскресения. А начинать приобщение можно с совместного окрашивания яиц (конечно же только в том случае, если применяются природные красители) и сбора корзинки в церковь — это будет интересно даже 3-летнему малышу, пусть он пока и не совсем понимает всей сути происходящего.

И не стоит думать, что для ребенка тяжело проснуться в 4 или 5 утра, чтобы пойти в церковь. Да, выстоять всю ночную службу малышу будет не под силу, но

проснуться ранним утром, пойти или поехать с родителями в церковь и почувствовать эту всеобщую радость, неповторимую атмосферу большого праздника — это незабываемые впечатления детства, а также приобщение малыша к семейным традициям, основа его духовного воспитания.

На Пасху принято собираться всей семьей за праздничным столом, дарить друг другу пасхальные сувениры: яйца, куличи, курочек, цыплят, зайцев. Детям особенно интересно принимать участие в подготовке к празднику, они с удовольствием будут мастерить пасхальные поделки своими руками.

Занятия творчеством нравятся детям, особенно, когда мама или папа тоже мастерят что-то рядом. Мы подобрали для вас несложные поделки к Пасхе, которые наверняка вдохновят всех членов семьи на совместное творчество. Давайте готовиться к Пасхе вместе с детьми!

Мини-садик в яичных скорлупках

Аккуратно снять часть скорлупы с сырых яиц, освободившийся «горшочек» наполнить землей и посадить в него живые растения (семена петрушки, укропа, небольшие суккуленты и т.п.).

Можно просто составить мини-композицию из растений в пустой скорлупе (без земли) и поставить на стол в качестве украшения.

Луковая гусеничка

Вырастить на окошке зеленый лучок можно в скорлупках от яиц. Чем больше яиц, тем длиннее гусеница. Такой огородик украсит подоконник и послужит полезным дополнением к основным пасхальным блюдам.

Снесла курочка яичко, но не простое, а…

Симпатичные подставки-держатели для яиц в виде курочек украсят праздничный стол. Можно использовать их в качестве поздравительных открыток.

Из плотной бумаги или картона можно вырезать травку, скрутить ее в кольцо нужного диаметра и использовать в качестве подставок для пасхальных яиц. «Пушистость» травки создается несколькими слоями бумаги, цвета можно комбинировать, украшать цветочками и бусинками по желанию.

Пасхальные открытки

Вырезать заготовку в форме яйца и декорировать ее лентами, цветной бумагой, бусинками. Из яичка вполне может получится кролик или цыпленок, стоит только добавить кое-какие детали.

Объемные открытки выглядят необычно и креативно. Для создания 3D эффекта некоторые элементы можно крепить при помощи двустороннего вспененного скотча.

Поделки из пластилина к Пасхе

Самым маленьким Творцам будет интересно декорировать картонную заготовку в виде яйца кусочками разноцветного пластилина. По верху можно приклеивать крупы, пайетки, бусинки, пуговицы и прочую «красотень».

Пасхальные гирлянды

Украсить дом к празднику можно гирляндами, выполненными из кусочков цветного фетра или цветной бумаги. В ход пойдут яйца от киндер-сюрпризов, атласные ленты и крупные бусины.

Украшения для куличей и цветочных горшков

Заготовку из картона приклеить на шпажку, намазать густым клеем ПВА и посыпать мелким бисером. Кое-где вклеить крупные бусины, низ декорировать бантом из атласной ленты.

Поделки из пустых яиц

Выдуть содержимое яиц через отверстия, нанизать пустые скорлупки на длинную шпажку, укрепить на подставке и раскрасить, превратив в любимых героев из сказки или создав собственные образы.